



Ata da Audiência Pública do Cumprimento das Metas Fiscais, Conforme Estabelece o § 4.º, do Artigo 9.º da L.R.F. – Lei Complementar n.º 101/2000

Aos 29 (vinte e nove) dias o mês de maio de 2015, às 14:30 horas, nas dependências da Câmara Municipal de Presidente Epitácio, reuniram-se os Senhores Vereadores Luiz Tiago da Silva Júnior e Alberto Gomes Barbosa, compondo a Comissão de Finanças e Orçamento do Poder Legislativo Municipal; os Senhores José Edilson Martins de Oliveira e Marcelo Zubicov de Luna, compondo a Equipe Técnica de Orçamento e Contabilidade da Prefeitura Municipal de Presidente Epitácio, bem como demais pessoas que se fizeram presentes neste ato, conforme convite publicado no jornal "Integração", de 28 de maio de 2015, na seção Atos Oficiais, folha 02, cuja finalidade é a Audiência para apresentação, avaliação e discussão das metas de execução orçamentária, contábil e financeira referente ao primeiro quadrimestre do exercício de 2015. Os dados foram demonstrados, avaliados e divulgados de acordo com as premissas estabelecidas nos anexos de metas fiscais constantes da Lei de Diretrizes Orçamentárias do exercício de 2015 e parágrafo 4.º do artigo 9.º, da Lei de Responsabilidade Fiscal. Primeiramente foi exposto pelos técnicos da Prefeitura todo o conceito formal dos itens e valores avaliados durante a audiência. Desta forma foi esclarecido aos presentes, os conceitos de resultado primário, resultado nominal, receitas fiscais, despesas fiscais, entre outros. Foi esclarecido também, que os valores apresentados referiam-se ao ente municipal, ou seja, abrangendo a administração direta e indireta do município. Foi avaliado primeiramente o resultado primário obtido no primeiro quadrimestre de 2015, apurado na ordem de R\$ 1.144.223,63. Foi exposto que este valor foi resultado das seguintes operações: neste período (1.º quadrimestre) o ente municipal obteve uma receita bruta total na ordem de R\$ 31.378.732,71 que depois de efetuadas todas as deduções legais conforme legislação, apurou-se uma receita fiscal líquida no período, na ordem de R\$ 31.198.849,96 sendo este valor a base de receita para apuração do resultado primário em avaliação. Neste mesmo período foi apresentado que o município executou uma despesa bruta na ordem de R\$ 30.583.727,11 e que depois de efetuadas todas as deduções legais igualmente definidas em legislação, apurou-se uma despesa fiscal líquida no período, na ordem de R\$ 30.054.626,33 sendo este valor a base de despesa para apuração do resultado primário do período em avaliação. Sabendo-se que o resultado primário é a diferença apurada entre receita fiscal líquida, deduzida da despesa fiscal líquida, demonstramos que o resultado primário obtido no primeiro quadrimestre de 2015 foi da ordem de R\$ 1.144.223,63. Considerando que o resultado primário projetado na LDO para o exercício de 2015 foi da ordem de R\$ 663.823,94, podemos observar que a execução do quadrimestre ficou além daquela projetada para o exercício. No entanto se considerarmos a movimentação de receitas e despesas fiscais do período de janeiro a abril de 2015, iremos encontrar um superávit primário na ordem de R\$ 1.144.223,63, resultado decorrente da arrecadação obtida no transcorrer do quadrimestre. Através do anexo denominado resultado nominal, foram demonstradas as disponibilidades financeiras e o estoque da dívida pública do município no encerramento do primeiro quadrimestre de 2015. Este anexo tem a finalidade de demonstrar a capacidade do ente municipal em amortizar suas dívidas, tendo como base a Dívida Fiscal Líquida, que será obtida tomando-se por base o valor da dívida total, deduzida as disponibilidades financeiras. A dívida do Município está composta por: R\$ 17.362.817,30 referiam-se a dívida fundada e R\$ 739.765,27 a dívida flutuante. As disponibilidades financeiras e demais ativos de curto prazo por sua vez, foram da ordem de R\$ 8.429.767,51. Percebe-se que havia um crédito financeiro a menor, se deduzidos os restos a pagar e comparado com a dívida consolidada, na ordem de R\$ 17.362.817,30. Chegaremos então a conclusão de que o município dispunha de dívida pública líquida no encerramento do primeiro quadrimestre. Foi esclarecido aos presentes que o resultado apurado está além das metas estabelecidas na Lei de Diretrizes Orçamentárias, que prevê para o exercício de 2015, uma dívida fiscal líquida na ordem de R\$ 0,00. A obtenção deste resultado foi decorrente da política fiscal da atual administração, voltada para a amortização de suas dívidas e contenção dos gastos públicos. Também foi exposto que o resultado nominal obtido no encerramento do primeiro quadrimestre em análise foi da ordem de R\$ -3.022.551,72. Durante a explanação referente aos anexos fiscais, houve ampla e irrestrita participação dos presentes com relação aos dados apresentados. A lista de presença com nomes e assinatura dos presentes faz parte integrante desta Ata. Não havendo mais quem quisesse fazer uso da palavra, deu-se por encerrada a pauta dos trabalhos, do que para constar, eu, José Edilson Martins de Oliveira, assistido pelo Sr. Marcelo Zubicov de Luna lavrei a presente Ata, que segue assinada.

Marcelo Zubicov de Luna

José Edilson Martins de Oliveira



PREFEITURA MUNICIPAL DA ESTÂNCIA TURÍSTICA DE PRESIDENTE EPITÁCIO - SP
 PRAÇA ALMIRANTE TAMANDARÉ N.º 16-19 – CEP 19470-000
 FONE/FAX (18) 3281-9777 – CNPJ (MF) N.º 55.293.427/0001-17
 e-mail: contabilidade@presidenteeptacio.sp.gov.br
 site: www.presidenteeptacio.sp.gov.br

Secretaria de Finanças
 Divisão de Orçamento e Contabilidade

Ata da Audiência Pública

Dia 29 de maio de 2015, às 14:30 h
 Câmara Municipal

**Demonstração e Avaliação das Metas Fiscais do 1.º Quadrimestre de 2015, nos
 Termos do Artigo 9.º, § 4.º da Lei Complementar n.º 101/2000 – L.R.F.**

Lista de Presença

Nome	RG	Assinatura
Roberto Mendes dos Santos	24.857.036-6	[Assinatura]
Secundino Henrique S. MARINHO	46.075.938-3	[Assinatura]
Edison Alexandre D. Deiva	28.444.513-7	[Assinatura]
MARLAN DE MELO	18.052.412-4	[Assinatura]
José Simão	44.194.66-1	[Assinatura]
LUIZ CLAUDIO B. JUNIOR	27.307.407-6	[Assinatura]
Roberto Antônio Machado	16.681.110-5	[Assinatura]
Mário José de Almeida Filho	5.095.786-7	[Assinatura]
Ulisses Pedro de Souza		[Assinatura]
Alberto Gomes Soriano	21.714.647-8	[Assinatura]
Marcelo de Souza Teggiani	3.989.139	[Assinatura]
VITÓR GONZ	45.757.002-2	[Assinatura]
Cidilson C. Leubheim	22.180.302-6	[Assinatura]
NELSON ROBERTO	8.284.983-3	[Assinatura]
Marcelo Zucicav de Lenc	23.393.077-2	[Assinatura]
João Edilson de Oliveira	26.314.301-8	[Assinatura]

Prefeitura Municipal de Presidente Epitácio

Audiência Pública, § 4º, art. 9 da LC 101/2000

AUDIÊNCIA PÚBLICA

Audiência Pública, § 4º, art. 9 da LC 101/2000

COMPARATIVO DA EVOLUÇÃO DA RECEITA 1º QUADRIMESTRE/2015

ENTE: MUNICÍPIO DE PRESIDENTE EPITÁCIO

ESPECIFICAÇÃO	2014		2015		REALIZADA		%
	2014	%	2015	%	2015	%	
RECEITA CORRENTE	105.803	15,32%	122.021	15,32%	33.164	6,97%	
RECEITA TRIBUTÁRIA	8.345	36,45%	11.390	36,45%	4.648	17,86%	
RECEITA DE CONTRIBUIÇÕES	916	50,63%	1.380	50,63%	397	26,22%	
RECEITA PATRIMONIAL	320	51,44%	485	51,44%	107	76,10%	
RECEITA DE SERVIÇOS	1.032	9,49%	1.130	9,49%	258	43,61%	
TRANSFERÊNCIAS CORRENTES	71.062	9,26%	77.646	9,26%	23.862	6,40%	
OUTRAS RECEITAS CORRENTES	24.128	24,29%	29.990	24,29%	1.561	96,09%	
RECEITA DE CAPITAL	30.576	-29,84%	31.449	-29,84%	436	1,84%	
ALIENAÇÃO DE BENS	100	-50,00%	50	-50,00%	0	0,00%	
TRANSFERÊNCIAS DE CAPITAL	30.476	-29,78%	31.399	-29,78%	436	1,84%	
TOTAL DA RECEITA BRUTA	136.379	57,19%	143.470	57,19%	35.013	11,36%	
(1) DEDUÇÕES DO FUNDER	9.912	0,90%	10.002	0,90%	3.634	7,43%	
TOTAL DA RECEITA LÍQUIDA	126.467	53,53%	133.468	53,53%	31.379	11,84%	

(1) Valores Expressos em Milhares de Reais

Prefeitura Municipal de Presidente Epitácio

Audiência Pública, § 4º, art. 9 da LC 101/2000

RESULTADO ORÇAMENTÁRIO

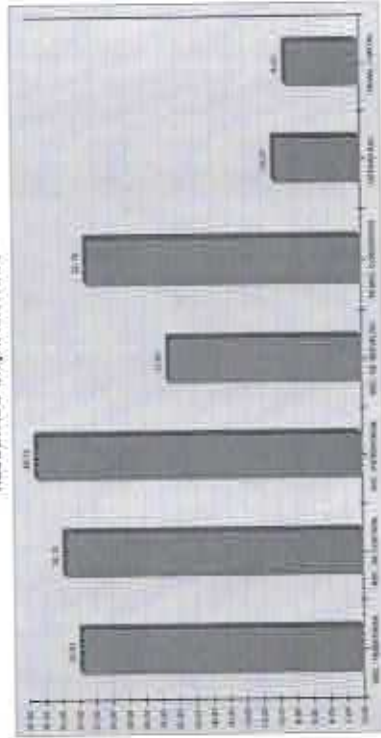

[Handwritten signature]

EXERCÍCIO DE 2015 1º QUADRIMESTRE

Prefeitura Municipal de Presidente Epitácio

Audiência Pública, § 4º, art. 9 da LC 101/2000

RESULTADO ORÇAMENTÁRIO - RECEITA 1º QUADRIMESTRE/2015

ENTE: MUNICÍPIO DE PRESIDENTE EPITÁCIO

ESPECIFICAÇÃO	ATUALIZADA	1º QUADRIMESTRE		ACUMULADO	DIFERENÇA
		REALIZADO	%		
RECEITA CORRENTE	122.021	33.164	27,17%	33.164	-88.857
RECEITA TRIBUTÁRIA	11.390	3.817	33,51%	3.817	-7.573
RECEITA DE CONTRIBUIÇÕES	1.380	488	35,35%	488	-892
RECEITA PATRIMONIAL	485	188	38,71%	188	-297
RECEITA DE SERVIÇOS	1.130	258	22,83%	258	-872
TRANSFERÊNCIAS CORRENTES	77.646	25.392	32,70%	25.392	-52.255
OUTRAS RECEITAS CORRENTES	29.990	3.022	10,07%	3.022	-26.968
RECEITA DE CAPITAL	31.449	1.849	5,88%	1.849	-29.600
ALIENAÇÃO DE BENS	50	0	0,00%	0	-50
TRANSFERÊNCIAS DE CAPITAL	31.399	1.849	5,88%	1.849	-29.550
TOTAL DA RECEITA BRUTA	143.470	35.013	24,40%	35.013	-108.457
(1) DEDUÇÕES DO FUNDER	10.002	3.634	36,33%	3.634	-6.367
TOTAL DA RECEITA LÍQUIDA	133.468	31.379	23,51%	31.379	-102.089

(1) Valores Expressos em Milhares de Reais

[Handwritten signature]

Prefeitura Municipal de Presidente Epitácio

Auditoria Pública, § 4º, art. 9º da LC 101/2000

COMPARATIVO DA DESPESA POR FUNÇÃO 1º QUADRIMESTRE/2015

ENTE: MUNICÍPIO DE PRESIDENTE EPITÁCIO

ESPECIFICAÇÃO	EMPENHADO		%	LIQUIDADO		%
	2014	2015		2014	2015	
ADMINISTRAÇÃO	4.909	4.895	-0,28%	3.641	3.950	8,48%
ASSISTÊNCIA SOCIAL	1.455	2.052	41,02%	868	1.203	38,66%
SAÚDE	12.831	12.759	-0,56%	6.202	7.749	24,94%
EDUCAÇÃO	7.374	9.404	27,52%	6.051	7.212	19,19%
CULTURA	431	426	-1,22%	433	370	-10,34%
URBANISMO	6.016	7.661	27,34%	4.010	5.332	15,66%
HABITAÇÃO	60	3.532	5.805,88%	46	135	195,29%
SANEAMENTO	0	0	0,00%	0	0	0,00%
GESTÃO AMBIENTAL	12	41	231,74%	12	38	213,84%
INDÚSTRIA	0	0	0,00%	0	0	0,00%
TRANSPORTE	732	679	-7,15%	705	501	-20,49%
DESPORTO E LAZER	726	609	-16,12%	635	529	-16,73%
ENCARGOS ESPECIAIS	2.007	1.988	-0,94%	845	998	18,13%
OUTRAS	4.781	3.257	-31,87%	3.201	2.506	-21,70%
TOTAL	41.334	47.303	14,44%	27.229	30.584	12,32%

(*) Valores Expressos em Milhares de Reais

Prefeitura Municipal de Presidente Epitácio

Auditoria Pública, § 4º, art. 9º da LC 101/2000

RESULTADO ORÇAMENTARIO - DESPESA 1º QUADRIMESTRE/2015

ENTE: MUNICÍPIO DE PRESIDENTE EPITÁCIO

ESPECIFICAÇÃO	NO QUADRIMESTRE		%	ACUMULADO		%
	EMPENHADO	LIQUIDADO		EMPENHADO	LIQUIDADO	
DESPESAS CORRENTES	35.238	24.45%	16.553	86,82%	35.219	74,45%
PESSOAL E ENCARGOS SOCIAIS	14.597	30,85%	14.567	47,62%	14.597	30,85%
JUROS E ENCARGOS DA DÍVIDA	0	0,00%	0	0,00%	0	0,00%
OUTRAS DESPESAS CORRENTES	20.621	43,59%	11.987	39,19%	20.621	43,59%
DESPESAS DE CAPITAL	12.066	25,54%	4.031	13,37%	12.066	25,54%
INVESTIMENTOS	10.885	23,01%	3.501	11,44%	10.885	23,01%
INVERSOES FINANCEIRAS	0	0,00%	0	0,00%	0	0,00%
AMORTIZAÇÃO DA DÍVIDA	1.201	2,53%	529	1,73%	1.201	2,53%
RESERVA DE CONTINGÊNCIA	0	0,00%	0	0,00%	0	0,00%
RESPESSA TOTAL	47.303	100,00%	30.584	100,00%	47.303	100,00%
SUPERAVIT/DEFICIT	16.717		7.953		16.717	

(*) Valores Expressos em Milhares de Reais

Prefeitura Municipal de Presidente Epitácio

Auditoria Pública, § 4º, art. 9º da LC 101/2000

RESULTADO ORÇAMENTÁRIO

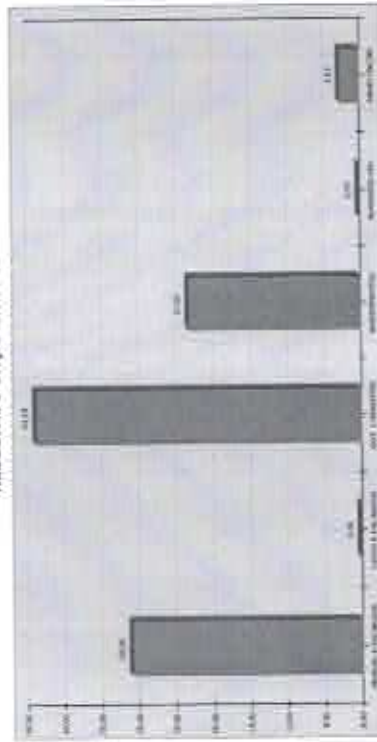

[Assinatura]

Prefeitura Municipal de Presidente Epitácio

Auditoria Pública, § 4º, art. 9º da LC 101/2000

COMPARATIVO DA EVOLUÇÃO DA DESPESA 1º QUADRIMESTRE/2015

ENTE: MUNICÍPIO DE PRESIDENTE EPITÁCIO

ESPECIFICAÇÃO	EMPENHADO		%	LIQUIDADO		%
	2014	2015		2014	2015	
DESPESAS CORRENTES	32.759	35.218	7,30%	24.170	26.553	9,85%
PESSOAL E ENCARGOS SOCIAIS	13.342	14.597	9,40%	13.083	14.567	11,34%
JUROS E ENCARGOS DA DÍVIDA	0	0	0,00%	0	0	0,00%
OUTRAS DESPESAS CORRENTES	19.417	20.621	6,19%	11.088	11.987	8,19%
DESPESAS DE CAPITAL	8.575	12.086	40,94%	3.059	4.031	31,37%
INVESTIMENTOS	6.923	10.885	57,21%	2.469	3.501	41,84%
INVERSOES FINANCEIRAS	130	0	-100,00%	130	0	-100,00%
AMORTIZAÇÃO DA DÍVIDA	1.522	1.201	-21,06%	460	529	15,01%
DESPESA TOTAL	41.334	47.303	14,44%	27.229	30.584	12,32%

(*) Valores Expressos em Milhares de Reais

[Assinatura]

Prefeitura Municipal de Presidente Epitácio

Auditoria Pública, § 4º, art. 9 da LC 101/2000

DEMONSTRATIVO FINANCEIRO 1º QUADRIMESTRE/2015

ÓRGÃO: CONSOLIDADO		INGRESSOS		DISPÊNDIOS	
DESCRIÇÃO	QUADRIMESTRE	DESCRIÇÃO	QUADRIMESTRE	DESCRIÇÃO	QUADRIMESTRE
Receitas Correntes	33.164.364	Despesas Correntes	26.553.210		
Receitas de Capital	1.848.681	Despesas de Capital	6.030.517		
Total da Receita Bruta	35.013.045				
(-) Deduções do FUNDEB	3.634.312				
Total da Receita	31.378.733	Total da Despesa	30.583.727		
EXTRAORÇAMENTARIA		EXTRAORÇAMENTARIA			
Transf. Financeiras Recebidas	736.000	Transf. Financeiras Concedidas	736.000		
Despesas a Pagar do Exercício	7.147.382	Restos a Pagar Pagos	5.581.076		
Consignações	3.714.919	Consignações	4.294.357		
Total Extra Ativo	11.598.301	Total Extra Passiva	10.875.433		
SALDO FINANCEIRO		SALDO FINANCEIRO			
Saldo Financeiro Anterior	5.708.197	Saldo Financeiro Atual	7.490.071		
Total	48.885.230	Total	48.685.230		

Código de Auditoria: Despesa Liquidada

Prefeitura Municipal de Presidente Epitácio

Auditoria Pública, § 4º, art. 9 da LC 101/2000

DEMONSTRATIVO FINANCEIRO 1º QUADRIMESTRE/2015

ÓRGÃO: Câmara Municipal		INGRESSOS		DISPÊNDIOS	
DESCRIÇÃO	QUADRIMESTRE	DESCRIÇÃO	QUADRIMESTRE	DESCRIÇÃO	QUADRIMESTRE
Receitas Correntes	0	Despesas Correntes	479.169		
Receitas de Capital	0	Despesas de Capital	31.684		
Total da Receita	0	Total da Despesa	510.853		
EXTRAORÇAMENTARIA		EXTRAORÇAMENTARIA			
Transf. Financeiras Recebidas	736.000	Transf. Financeiras Concedidas	0		
Despesas a Pagar do Exercício	0	Restos a Pagar Pagos	0		
Consignações	114.778	Consignações	99.898		
Total Extra Ativo	850.778	Total Extra Passiva	99.898		
SALDO FINANCEIRO		SALDO FINANCEIRO			
Saldo Financeiro Anterior	0	Saldo Financeiro Atual	240.877		
Total	850.778	Total	850.778		

Código de Auditoria: Despesa Liquidada

Prefeitura Municipal de Presidente Epitácio

Auditoria Pública, § 4º, art. 9 da LC 101/2000

RESULTADO NOMINAL 1º QUADRIMESTRE/2015

ENTE: MUNICÍPIO DE PRESIDENTE EPITÁCIO		ACUMULADO ATÉ	
ESPECIFICAÇÃO	SALDO EM 31/12/2014	QUADRIMESTRE	%
DÍVIDA CONSOLIDADA (I)	17.891.918	17.892.017	-2,01
DEDUÇÕES (II)	4.806.053	7.690.002	58,03
ATIVO DISPONÍVEL	5.708.197	7.490.071	31,21
HAVERES FINANCEIROS	3.902.618	939.697	-75,92
(-) RESTOS A PAGAR PROCESSADOS	4.744.762	739.765	-84,40
DÍVIDA CONSOLIDADA LÍQUIDA (III) = (I) - (II)	13.085.865	9.672.815	-73,92
RECEITA DE PRIVATIZAÇÕES (IV)	0	0	0,00
PASSIVOS RECONHECIDOS (V)	13.489.868	13.159.369	-7,44
DÍVIDA FISCAL LÍQUIDA (VI) = (III) + (V) - (IV)	13.489.868	13.159.369	-7,44
RESULTADO NOMINAL	1.603.533,72	1.603.533,72	
META FIXADA PARA O EXERCÍCIO ATUAL	0,00		

Prefeitura Municipal de Presidente Epitácio

Auditoria Pública, § 4º, art. 9 da LC 101/2000

DEMONSTRATIVO FINANCEIRO 1º QUADRIMESTRE/2015

ÓRGÃO: Prefeitura Municipal		INGRESSOS		DISPÊNDIOS	
DESCRIÇÃO	QUADRIMESTRE	DESCRIÇÃO	QUADRIMESTRE	DESCRIÇÃO	QUADRIMESTRE
Receitas Correntes	33.164.364	Despesas Correntes	26.074.041		
Receitas de Capital	1.848.681	Despesas de Capital	3.988.833		
Total da Receita Bruta	35.013.045				
(-) Deduções do FUNDEB	3.634.312				
Total da Receita	31.378.733	Total da Despesa	30.072.874		
EXTRAORÇAMENTARIA		EXTRAORÇAMENTARIA			
Transf. Financeiras Recebidas	736.000	Transf. Financeiras Concedidas	736.000		
Despesas a Pagar do Exercício	7.147.382	Restos a Pagar Pagos	5.581.076		
Consignações	3.600.141	Consignações	4.194.458		
Total Extra Ativo	10.778.523	Total Extra Passiva	10.511.534		
SALDO FINANCEIRO		SALDO FINANCEIRO			
Saldo Financeiro Anterior	5.708.197	Saldo Financeiro Atual	7.250.043		
Total	47.834.452	Total	47.834.452		

Código de Auditoria: Despesa Liquidada

Prefeitura Municipal de Presidente Epitácio

Auditoria Pública, § 4º, art. 9 da LC 101/2000

RESULTADO PRIMARIO 1º QUADRIMESTRE/2015

ESPECIFICAÇÃO	IDO 2015	NO QUADRIMESTRE	ACUMLADO	
RECEITAS CORRENTES	111.829	29.530	29.530	26,40%
RECEITAS DE CAPITAL	21.849	1.849	1.849	8,61%
TOTAL DAS RECEITAS	133.678	31.379	31.379	23,54%
APLICAÇÕES FINANCEIRAS	467	180	180	38,47%
ALIEIÇÃO DE ATIVOS	50	0	0	0,00%
TOTAL DAS DEDUÇÕES	517	180	180	34,76%
I. TOTAL DAS RECEITAS FISCAIS	132.761	31.199	31.199	23,50%
DESPESAS CORRENTES	78.730	26.553	26.553	33,72%
DESPESAS DE CAPITAL	54.149	4.031	4.031	7,44%
RESERVA DE CONTINGÊNCIA	400	0	0	0,00%
TOTAL DAS DESPESAS	133.278	30.584	30.584	22,94%
JUROS E ENCARGOS DA DÍVIDA	5	0	0	0,00%
AMORTIZAÇÃO DA DÍVIDA	1.176	529	529	44,97%
TOTAL DAS DEDUÇÕES	1.181	529	529	44,78%
II. TOTAL DAS DESPESAS FISCAIS	132.097	30.055	30.055	22,75%
III. RESULTADO PRIMARIO (I-II)	664	1.144	1.144	172,36%

(*) Valores Expressos em Milhões de Reais

DÍVIDA CONSOLIDADA LÍQUIDA 1º QUADRIMESTRE/2015

ENTE: MUNICÍPIO DE PRESIDENTE EPITÁCIO

INDICAÇÃO	VALOR
DÍVIDA CONSOLIDADA LÍQUIDA	9.672.815,06
RECEITA CORRENTE LÍQUIDA	83.332.014,05
EMENDAMENTO	11,61%
% LIMITE DE RESERVAÇÃO - 100% (LÍMITE 3% - 11,61% SENADO)	120,00%

Prefeitura Municipal de Presidente Epitácio

Auditoria Pública, § 4º, art. 9 da LC 101/2000

APLICAÇÃO NO ENSINO 1º QUADRIMESTRE/2015

RECEITAS DE IMPOSTOS E TRANSFERÊNCIAS DE IMPOSTOS	EMPENHADO	%	LIQUIDADO	%	PAGO	%
APLICAÇÃO MINIMA OBRIGATORIA - 25%	3.595.306		2.953.873		2.322.229	
DESPESA COM A EDUCAÇÃO BÁSICA	3.634.312	30,61	3.634.312	26,84	3.634.312	70,84
DESPESAS COM RECURSOS PRÓPRIOS	648.407		818.378		-1.514.149	
RETEMÇÕES AO FUNDEB						
(-) FUNDEB RETIDO E NÃO APLICADO						
APLICAÇÃO ENSINO RECURSOS PRÓPRIOS	6.581.212		5.769.808		4.442.392	
					21.496.021	
					5.374.005	

Prefeitura Municipal de Presidente Epitácio

Auditoria Pública, § 4º, art. 9 da LC 101/2000

RESULTADO NOMINAL

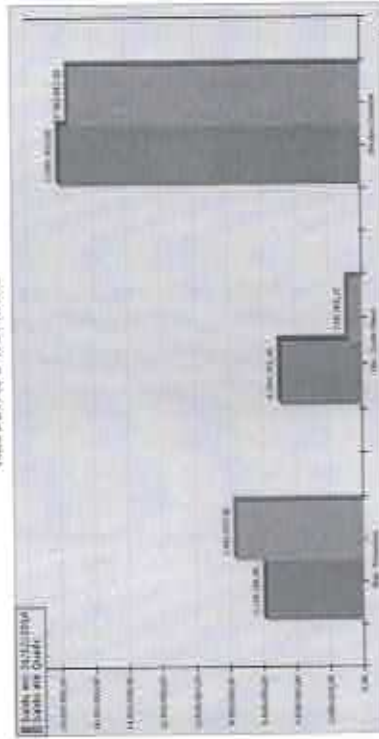

(*) Valores Expressos em Milhões de Reais

Prefeitura Municipal de Presidente Epitácio

Auditoria Pública, § 4º, art. 9 da LC 101/2000

**APLICAÇÃO DE RECURSOS DO FUNDEB
1º QUADRIMESTRE/2015**

ENTE: MUNICÍPIO DE PRESIDENTE EPITÁCIO

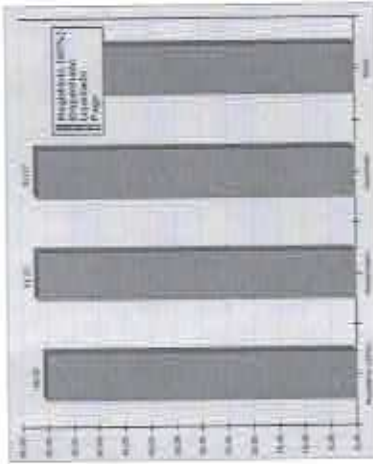
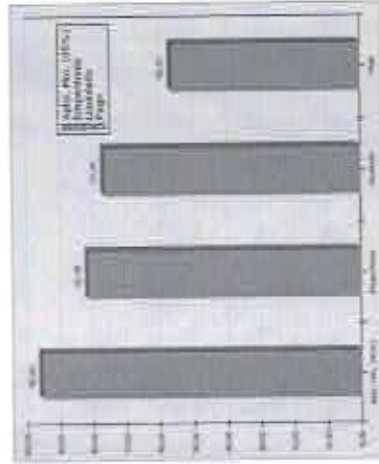

Prefeitura Municipal de Presidente Epitácio

Auditoria Pública, § 4º, art. 9 da LC 101/2000

**APLICAÇÃO NA SAÚDE
1º QUADRIMESTRE/2015**

RECEITAS DE IMPOSTOS E TRANSF. DE IMPOSTOS

APLICAÇÃO MÍNIMA OBRIGATORIA - 15%

DESPESA COM AÇÕES DE SAÚDE	EMPENHADO	%	LIQUIDADO	%	PAGO	%
DESPESAS TOTAIS EM AÇÕES DE SAÚDE	12.624.483		7.614.468		5.921.021	
(-) DESPESAS COM REC. ESTADUAIS/FEDERAIS	3.168.377	11,03	1.587.099	3,17	1.190.807	4,01
APLICAÇÃO SAÚDE RECURSOS PROPRIOS	9.456.106		6.027.369		4.730.214	

0
0

Prefeitura Municipal de Presidente Epitácio

Auditoria Pública, § 4º, art. 9 da LC 101/2000

**APLICAÇÃO NO ENSINO
1º QUADRIMESTRE/2015**

ENTE: MUNICÍPIO DE PRESIDENTE EPITÁCIO

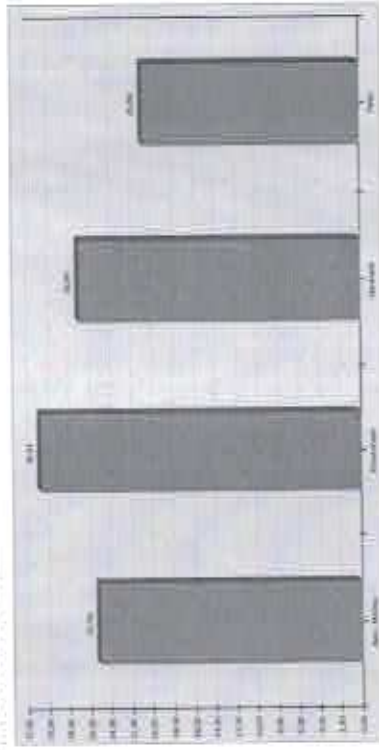

Prefeitura Municipal de Presidente Epitácio

Auditoria Pública, § 4º, art. 9 da LC 101/2000

**APLICAÇÃO DE RECURSOS DO FUNDEB
1º QUADRIMESTRE/2015**

RECURSOS RECEBIDOS DO FUNDEB

APLICAÇÃO MÍNIMA - 60% PROFISSIONAIS DO MAGISTÉRIO

APLICAÇÃO MÍNIMA - 95% DOS RECURSOS RECEBIDOS NO EXERCÍCIO

DESPESA COM EDUCAÇÃO BÁSICA	EMPENHADO	%	LIQUIDADO	%	PAGO	%
DESPESAS COM MAGISTÉRIO (MIN. 60%)	2.130.323	61,57	2.130.323	61,57	1.681.962	48,61
DEMAIS DESPESAS (MAX. 40%)	679.455	19,52	505.483	14,60	258.073	7,45
TOTAL GERAL APLICADO (MIN. 95%)	2.809.778	83,09	2.635.806	78,18	1.940.036	55,07

3.459.899
2.075.940
3.286.904

Prefeitura Municipal de Presidente Epitácio

Auditoria Pública, § 4º, art. 9 da LC 302/2000

DESPESA COM PESSOAL
1º QUADRIMESTRE/2015

ENTE: MUNICÍPIO DE PRESIDENTE EPITÁCIO

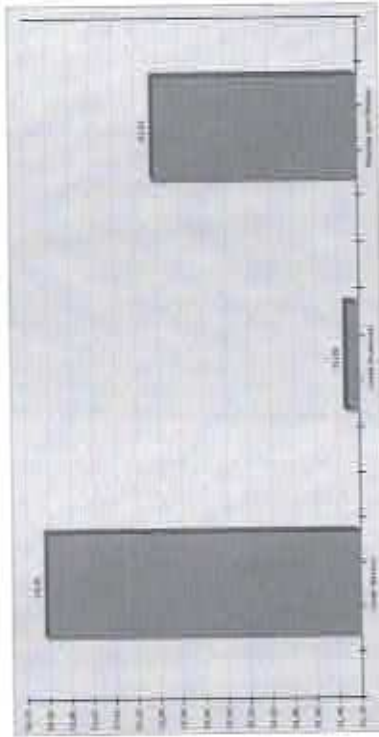

Prefeitura Municipal de Presidente Epitácio

Auditoria Pública, § 4º, art. 9 da LC 302/2000

APLICAÇÃO NA SAÚDE
1º QUADRIMESTRE/2015

ENTE: MUNICÍPIO DE PRESIDENTE EPITÁCIO

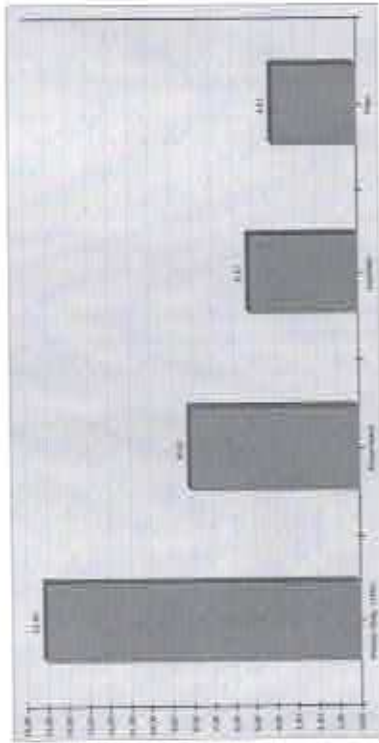

Jose Edilson Martins de Oliveira

Jose Edilson Martins de Oliveira
CONTADOR - CRC 1SP252471/0-0

Prefeitura Municipal de Presidente Epitácio

Auditoria Pública, § 4º, art. 9 da LC 302/2000

DESPESA COM PESSOAL
1º QUADRIMESTRE/2015

ENTE: MUNICÍPIO DE PRESIDENTE EPITÁCIO

RECEITA CORRENTE LÍQUIDA

LIMITE MÁXIMO DE GASTO (ART. 20 LRF)

LIMITE PRUDENCIAL 95% (ART. 22 LRF)

DESPESA LÍQUIDA COM PESSOAL

QUADRIMESTRE ATUAL

DESPESA LIQUIDADADA	%
44.999.288	54,00
42.749.323	51,30
44.186.919	53,03

EXERCÍCIO ANTERIOR

DESPESA LIQUIDADADA	%
44.016.331	54,00
43.815.520	51,30
42.711.019	52,90

Marcelo Zubricov de Luria

Marcelo Zubricov de Luria
CONTADOR - CRC 1SP193114-1



[Handwritten signature]

[Handwritten signature]



PREFEITURA MUNICIPAL DA ESTÂNCIA TURÍSTICA DE PRESIDENTE EPITÁCIO - SP
PRAÇA ALMIRANTE TAMANDARÉ, N.º 16-19 – CEP: 19470-000
FONE/FAX (18) 3281-9777 – CNPJ (MF) N.º 55.293.427/0001-17
e-mail: contabilidade@presidenteepitacio.sp.gov.br
site: www.presidenteepitacio.sp.gov.br
Secretaria de Finanças
Divisão de Orçamento e Contabilidade

OFÍCIO N.º 258/2015 – Gabinete do Prefeito
REF.: Apresentação dos Relatórios de Encerramento do Primeiro Quadrimestre de 2015 –
Cumprimento da Lei Complementar n.º 101/2000 – LRF

Em, 22 de maio de 2.015.

Senhor Presidente:

Servimo-nos do presente para encaminhar a Vossa Excelência os Demonstrativos das Metas de Arrecadação e Cronograma de Desembolso referente ao 1.º quadrimestre do exercício financeiro de 2015, para que sejam analisados pela Comissão de Finanças e Orçamento dessa Casa Legislativa, e que informe a esta Municipalidade qual a melhor data para a referida Audiência Pública, de acordo com o § 4.º, do Artigo 9.º da Lei Complementar n.º 101, de 04/05/2000 – LRF – Lei de Responsabilidade Fiscal.

Sendo só o que se apresenta para o momento, colocamo-nos à disposição para discutir melhores data e horário para os nobres Edis, e os esclarecimentos que porventura se façam necessários, renovando os protestos de consideração e apreço.

Atenciosamente,

Sidnei Caio da Silva Junqueira
SIDNEI CAIO DA SILVA JUNQUEIRA
Prefeito Municipal

Rodrigo Antônio dos Santos
Rodrigo Antônio dos Santos
Diretor Administrativo

AO
EXMO. SR.
VEREADOR MARLAN DE MELO
DD PRESIDENTE DA CÂMARA MUNICIPAL
PRESIDENTE EPITÁCIO – SP

"Joia Ribeirinha"
"O pôr do sol mais bonito do Brasil"

PREFEITURA MUNICIPAL DA ESTÂNCIA
TURÍSTICA DE PRESIDENTE EPITÁCIO

CONVITE

SIDNEI CAIO DA SILVA JUNQUEIRA, Prefeito Municipal da Estância Turística de Presidente Epitácio, em cumprimento ao disposto no § 4º do art. 9º da Lei Complementar nº 101/00-LRF, **CONVIDA** a população interessada e a comissão legislativa municipal citada na legislação descrita a participarem da **AUDIÊNCIA PÚBLICA** a ser realizada no dia 29 de Maio de 2015 às 14:30 hs, no Auditório da Câmara Municipal da Estância Turística de Presidente Epitácio, sito à Avenida Presidente Vargas nº 2-56, com o objetivo de demonstrar, avaliar e acompanhar o cumprimento das Metas Fiscais do 1º quadrimestre do exercício de 2015.

Atenciosamente,

Prefeitura Municipal da Estância Turística de Presidente Epitácio, 27 de
Maio de 2015.

SIDNEI CAIO DA SILVA JUNQUEIRA
Prefeito Municipal



Prefeitura Municipal da Estância Turística de Presidente Epitácio

PROC. 023/2014-CONCORRÊNCIA 003/2014 - RATIFICAÇÃO A LICITAÇÃO - 3ª EDIÇÃO
A DI UNACAO DE SEU VA CAUSADO

Período: Janeiro a Abril/2015

PROC. 038/2015-PREGÃO RP Nº 026/2015 - AVISO DE LICITAÇÃO
0 (0**18) 3281-9777. Presidente Epitácio, 27 de maio de 2.015. Sidnei
Caio da Silva Junqueira - Prefeito Municipal.

Prefeitura Municipal de Presidente Epitácio Demonstrativo de Receitas e Despesas Previdenciárias (Anexo 53, Incisos II e 50, Inciso IV, da LC. 101/00)

Consolidado

NOTA EXPLICATIVA: O Município não possui Regime Próprio de Previdência Social.

RESUMO DO ANEXO

PERÍODO DE REFERÊNCIA

PERÍODO DE REFERÊNCIA

PREFEITURA MUNICIPAL DA ESTÂNCIA TURÍSTICA DE PRESIDENTE EPITÁCIO

C.O.N.V.I.T.E

SIDNEI CAIO DA SILVA JUNQUEIRA, Prefeito Municipal da Estância Turística de Presidente Epitácio, em cumprimento ao disposto no § 4º do art. 9º da Lei Complementar nº 101/00-LRF, **CONVIDA** a população interessada e a comissão legislativa municipal citada na legislação descrita a participarem da **AUDIÊNCIA PÚBLICA** a ser realizada no dia 29 de Maio de 2015 às 14:30 hs, no Auditório da Câmara Municipal da Estância Turística de Presidente Epitácio, sito à Avenida Presidente Vargas nº 2-56, com o objetivo de demonstrar, avaliar e acompanhar o cumprimento das Meias Fiscais do 1º quadrimestre do exercício de 2015.

Atenciosamente,

Prefeitura Municipal da Estância Turística de Presidente Epitácio, 27 de Maio de 2015.

SIDNEI CAIO DA SILVA JUNQUEIRA
Prefeito Municipal

Boa Tarde!

Audiência Pública de Metas

Fiscais – 1.º quadrimestre de

2015, de acordo com o § 4.º, do

artigo 9.º da Lei Complementar n.º

101, de 04/05/2000 – LRF – Lei de

Responsabilidade Fiscal



Prefeito Municipal

Sidnei Caio da Silva Junqueira

Presidente da Câmara Municipal

Vereador Marlan de Melo

Comissão de Finanças e Orçamento

Vereador Luiz Tiago da Silva Júnior (Presidente)

Vereador Acir Murad (Secretário)

Vereador Hevair Luiz Rodrigues da Silva (Membro)



Técnicos:

José Edilson Martins de Oliveira
Contador da Prefeitura Municipal

CRC 1SP252471/O-0

Marcelo Zubicov de Luna

Contador da Prefeitura Municipal

CRC 1SP195111/O-1

[Handwritten signature]